

BIBLIOTHEQUE UNIVERSITAIRE SHS PONT DE BOIS

Campus Pont de Bois - 3 rue du Barreau
59650 VILLENEUVE D'ASCQ



MAITRE D'OUVRAGE  Université de Lille UNIVERSITE DE LILLE 42 rue Paul Duez 59000 LILLE Tel : 03 62 26 95 20	ARCHITECTES URBANISTES CARTA - REICHEN ET ROBERT ASSOCIÉS ARCHITECTES - URBANISTES CARTA - REICHEN ET ROBERT ASSOCIÉS 17 rue Brézin 75014 PARIS Tel : 01 45 41 47 48	BET TCE  VERDI VERDI INGENIERIE 80 rue de Marcq 59441 WASQUEHAL Tel : 03 28 09 92 00
BET ACOUSTIQUE  SIM ENGINEERING SIM ENGINEERING 23 rue d'Amsterdam 59200 TOURCOING Tel : 03 20 05 88 5	EXPLOITANT - MAINTENEUR  DALKIA 37 av. du Malréchal de Lattre de Tassigny 59350 SAINT-ANDRE-LEZ-LILLE Tel : 03 20 63 42 42	BUREAU DE CONTROLE  BUREAU VERITAS 299 rue du général de Gaulle 59700 MARCQ - EN - BAROEUL Tel : 03 20 19 25 23

SYNTHESE DES SOLS TCE

Indice	Date	Observation	Dessiner par :	Vérifié par :
A	30/09/2025	1 ^{ère} diffusion	-	-
B				
C				
D				
E				
F				
G				
H				
I				
J				

MANDATAIRE Rabot Dutilleul Construction 9/23 rue Paul LAFARGUE 93210 LA PLEINE SAINT DENIS Tél : 01.49.21.15.78		REF. AFFAIRE 150-322
SERVICE / SOUS-TRAITANT		ECHELLE VAR

BU	EXE	RAB	99	TN	TZ	PLN	9801	A
PROJET	PHASE	EMETTEUR	LOT	NIVEAU	ZONE	TYPE	N° DOC	INDICE

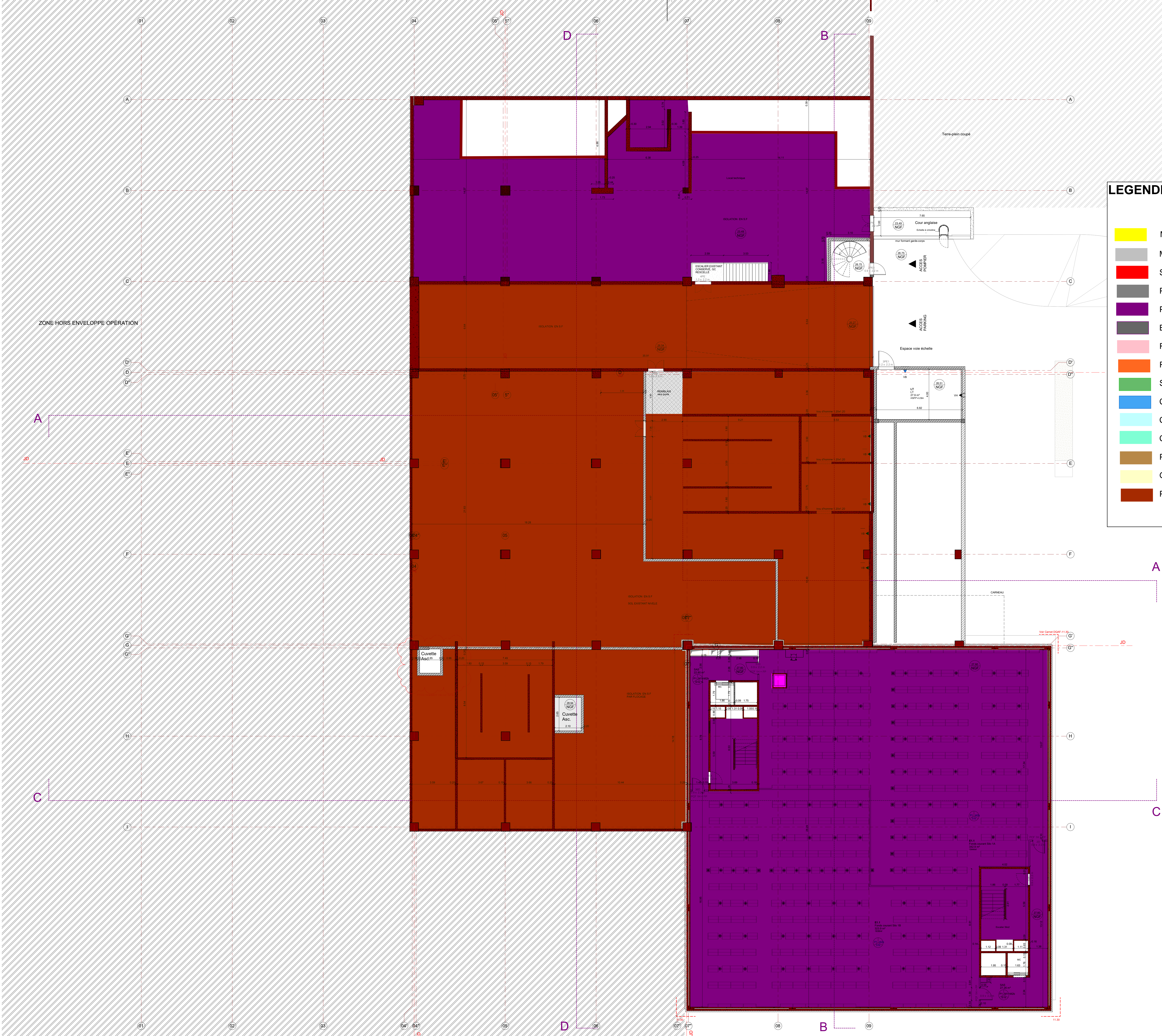

LEGENDE :

Moquette jaune 340

Moquette grise 910

Sol souple Tarkett excellence UNIS Dark grey

Peinture grise RAL 7037

Peinture SILO grise RAL 7042

Bouche pore

Résine grise RAL 7037

Résine jaune RAL 1032

SIKA ComfortFloor Pro RAL 7037

Carrelage (45x45) - SAMSARA PLOMB

Carrelage + étanchéité (45x45)-SAMSARA PLOMB

Carrelage (60x30) - SAMSARA PLOMB

Platelage bois - Mélèze

Granito existant conservé

Pleine terre

Lot sol souple - 11f

Lot peinture - 11a

Lot résine - 11d

Lot carrelage - 11c

Lot étanchéité - 4

Lot granito - 11e

BIBLIOTHEQUE UNIVERSITAIRE SHS PONT
DE BOIS

PHASE PRO 2

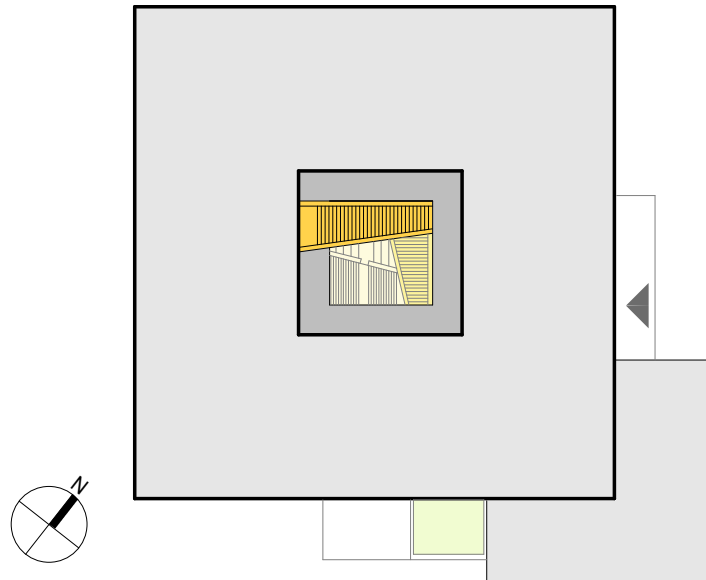

Université de Lille	MAITRE D'OUVRAGE	42 rue Paul Cœur 59000 LILLE	Tel : 03 20 29 95 20
CARTA - REICHEN ET ROBERT ASS.	ARCHITECTES URBANISTES	17 rue de la 75014 PARIS	Tel : 01 45 41 47 48
RABOT DUTILLEUL	ENTREPRISE GENERALE	55 rue de la 59000 WAZEMMES	Tel : 03 20 81 53 53
CABRE	ENTREPRISE FACADE	234 rue de la 59000 LILLE	Tel : 03 21 13 81 81
LIGNE ET COULEUR	AMO MOBLIER ET AMENAGEMENT DE L'ESPACE	234 rue de la 59000 LILLE	Tel : 01 40 36 00 00
ETAMINE	BET ENVIRONNEMENTAL	Palais de la 59000 LILLE	Tel : 03 21 43 34 20
VERDI INGENIERIE	BET TCE	40 rue de la 59000 LILLE	Tel : 03 20 09 82 00
SIM ENGINEERING	BET ACOUSTIQUE	23 rue d'Amélie 59000 LILLE	Tel : 03 20 05 88 5
DALKIA	EXPLOITANT - MAINTENEUR	37 rue de la 59000 LILLE	Tel : 03 20 63 42 42

Aménagement_Plan de niveau Vide Sanitaire /
Silo 1

EMETTEUR	CODE AFFAIRE	ECHELLE	FORMAT	INDICE	DATE	N° DE PLAN	PHASE
CA-RR	22017	1:100	A0	B	04/02/2025	DQAF-06.PA.1	PRO 2

CARTA - REICHEN ET ROBERT ASSOCIÉS
ARCHITECTES - URBANISTES



LEGENDE :

- Moquette jaune 340
- Moquette grise 910
- Sol souple Tarkett excellence UNIS Dark grey
- Peinture grise RAL 7037
- Peinture SILO grise RAL 7042
- Bouche pore
- Résine grise RAL 7037
- Résine jaune RAL 1032
- SIKA ComfortFloor Pro RAL 7037
- Carrelage (45x45) - SAMSARA PLOMB
- Carrelage + étanchéité (45x45)-SAMSARA PLOMB
- Carrelage (60x30) - SAMSARA PLOMB
- Platelage bois - Mélèze
- Granito existant conservé
- Pleine terre

Lot sol souple - 11f

Lot peinture - 11a

Lot résine - 11d

Lot carrelage - 11c

Lot étanchéité - 4

Lot granito - 11e

BIBLIOTHEQUE UNIVERSITAIRE SHS PONT DE BOIS
PHASE PRO 2

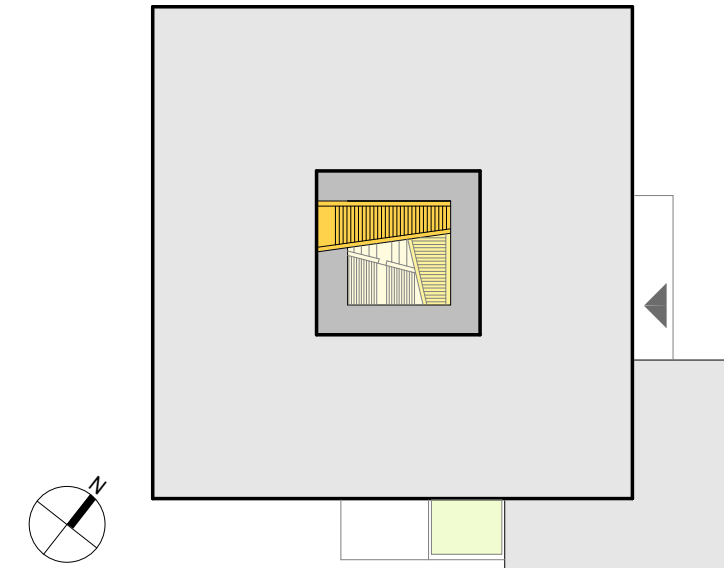

Université de Lille	MAITRE D'OUVRAGE	42 rue Paul Doua 59000 LILLE	Tel : 03 20 29 95 20
CARTA-REICHEN ET ROBERT ASS.	ARCHITECTES URBANISTES	17 rue de la 75014 PARIS	Tel : 01 45 41 47 48
RABOT DUTELLE	ENTREPRISE GENERALE	10 rue de la 59000 WAZEMMES	Tel : 03 20 81 53 53
CABRE	ENTREPRISE FACADE	234 rue de la 59100 COURMAYEUR	Tel : 03 21 13 81 81
LIGNE ET COULEUR	AMO MOBLIER ET AMENAGEMENT DE L'ESPACE	234 rue de la 59100 COURMAYEUR	Tel : 03 20 81 53 53
ETAMINE	BET ENVIRONNEMENTAL	Plaine de la Borne, 42 place de la 59000 LILLE	Tel : 03 20 81 53 53
VERDI INGENIERIE	BET TCE	40 rue de la 59000 WAZEMMES	Tel : 03 20 81 53 53
SIM INGENIERING	BET ACOUSTIQUE	23 rue de la 59000 WAZEMMES	Tel : 03 20 81 53 53
DALKIA	EXPLOITANT - MAINTENEUR	37 rue de la 59000 WAZEMMES	Tel : 03 20 81 53 53

Aménagement_Plan de niveau RDJ / Silo 2

EMETTEUR	CODE AFFAIRE	ECHELLE	FORMAT	INDICE	DATE	N° DE PLAN	PHASE
CA-RA	22017	1:100	A0	B	04/02/2025	DQAF-06-PA.2	PRO 2

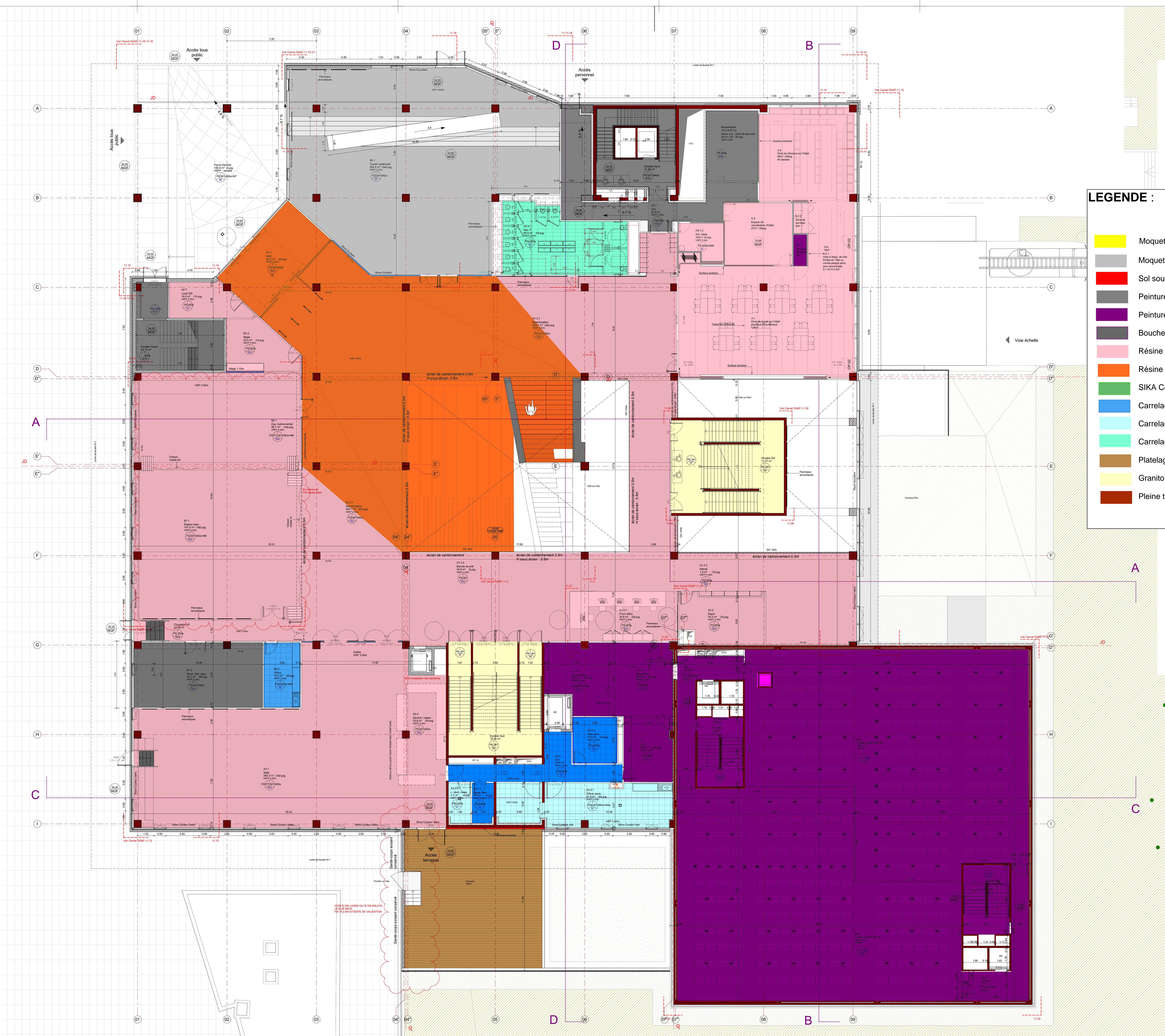

LEGENDE :

Moquette jaune 340

Moquette grise 910

Sol souple Tarkett excellence UNIS Dark grey

Peinture grise RAL 7037

Peinture SILO grise RAL 7042

Bouche pore

Résine grise RAL 7037

Résine jaune RAL 1032

SIKA ComfortFloor Pro RAL 7037

Carrelage (45x45) - SAMSARA PLOMB

Carrelage + étanchéité (45x45)-SAMSARA PLOMB

Carrelage (60x30) - SAMSARA PLOMB

Platelage bois - Mélèze

Granito existant conservé

Pleine terre

Lot sol souple - 11f

Lot peinture - 11a

Lot résine - 11d

Lot carrelage - 11c

Lot étanchéité - 4

Lot granito - 11e

BIBLIOTHEQUE UNIVERSITAIRE SHS PONT DE BOIS

PHASE PRO 2

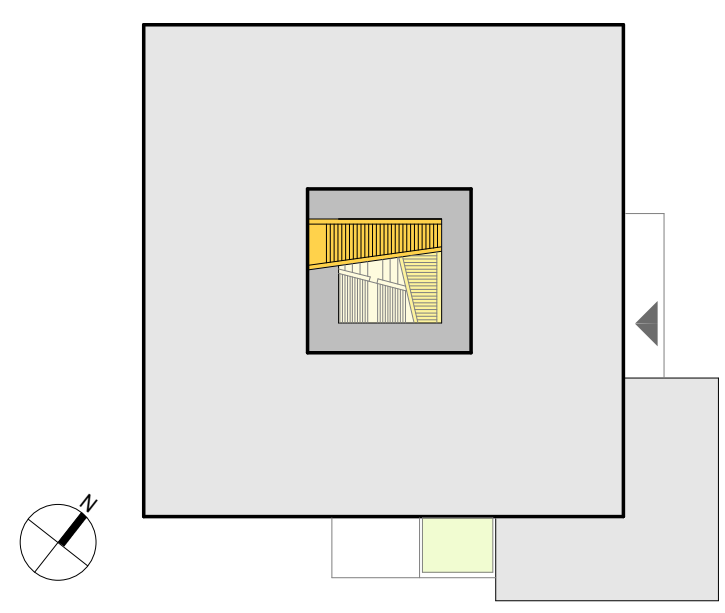

Université de Lille	MAITRE D'OUVRAGE	42 rue Paul Doumer 59000 LILLE	Tel : 03 20 29 95 20
CARTA - REICHEN ET ROBERT ASS.	ARCHITECTES URBANISTES	17 rue de la Chapelle 75014 PARIS	Tel : 01 45 41 47 48
RABOT DUTELLEUL	ENTREPRISE GENERALE	150 rue de Valenciennes 59000 VILLENEUVE D'ASCQ	Tel : 03 20 81 53 53
CABRE	ENTREPRISE FACADE	234 rue de Valenciennes 59000 LILLE	Tel : 03 21 13 81 81
LIGNE ET COULEUR	AMO MOBLIER ET AMENAGEMENT DE L'ESPACE	234 rue de Valenciennes 59000 LILLE	Tel : 01 40 36 00 00
ETAMINE	BET ENVIRONNEMENTAL	Place de la Bourse, 42 place de l'Europe 59000 LILLE	Tel : 04 37 45 34 20
VERDI INGENIERIE	BET CCE	40 rue de Valenciennes 59000 LILLE	Tel : 03 20 09 82 00
SIM ENGINEERING	BET ACOUSTIQUE	23 rue d'Amiens 59000 LILLE	Tel : 03 20 05 88 5
DALKIA	EXPLOITANT - MAINTENEUR	37 rue de Valenciennes 59000 LILLE	Tel : 03 20 63 42 42

Aménagement_Plan de niveau RDF / Silo 3

EMETTEUR	CODE AFFAIRE	ECHELLE	FORMAT	INDICE	DATE	N° DE PLAN	PHASE
CA-RA	22017	1:100	A0	B	04/02/2025	DQAF-06.PA.3	PRO 2



Moquette jaune 340

Moquette grise 910

Sol souple Tarkett excellence UNIS Dark grey

Peinture grise RAL 7037

Peinture SILO grise RAL 7042

Bouche pore

Résine grise RAL 7037

Résine jaune RAL 1032

SIKA ComfortFloor Pro RAL 7037

Carrelage (45x45) - SAMSARA PLOMB

Carrelage + étanchéité (45x45)-SAMSARA PLOMB

Carrelage (60x30) - SAMSARA PLOMB

Platelage bois - Mélèze

Granito existant conservé

Pleine terre

Lot sol souple - 11f

Lot peinture - 11a

Lot résine - 11d

Lot carrelage - 11c

Lot étanchéité - 4

Lot granito - 11e

LEGENDE :

BIBLIOTHEQUE UNIVERSITAIRE SHS PONT DE BOIS
PHASE PRO 2

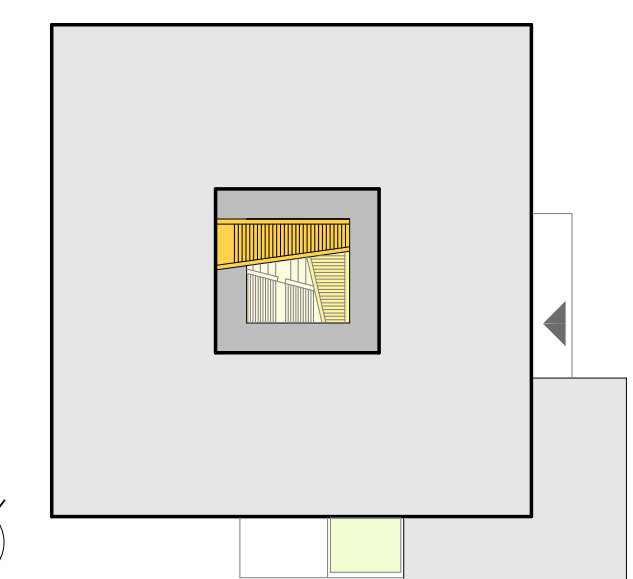

Université de Lille	MAITRE D'OUVRAGE	42 rue Paul Doumer 59000 LILLE	Tel : 03 20 29 95 20
CARTA - REICHEN ET ROBERT ASS.	ARCHITECTES URBANISTES	17 rue de la Chapelle 75014 PARIS	Tel : 01 45 41 47 48
RABOT DUTELLE	ENTREPRISE GENERALE	55 rue de Valenciennes 59000 VILLENEUVE	Tel : 03 20 81 53 53
CABRE	ENTREPRISE FACADE	234 rue de Valenciennes 59000 LILLE	Tel : 03 21 13 81 81
LIGNE ET COULEUR	AMO MOBLIER ET AMENAGEMENT DE L'ESPACE	234 rue de Valenciennes 59000 LILLE	Tel : 01 40 36 00 00
ETAMINE	BET ENVIRONNEMENTAL	Palais de la Biométrie, 42 place de l'Université 59000 LILLE	Tel : 03 20 05 88 55
VERDI INGENIERIE	BET TCE	40 rue de Valenciennes 59000 LILLE	Tel : 03 20 05 88 55
SIM ENGINEERING	BET ACOUSTIQUE	23 rue d'Alsace 59000 LILLE	Tel : 03 20 05 88 55
DAKIA	EXPLOITANT - MAINTENUEUR	37 rue de Valenciennes, 40 place de l'Université 59000 LILLE	Tel : 03 20 05 42 42

Aménagement_Plan de niveau R+1 / Silo 5

EMETTEUR	CODE AFFAIRE	ECHELLE	FORMAT	INDICE	DATE	N° DE PLAN	PHASE
CA-RAA	22017	1:100	A0	B	04/02/2025	DQAF-06-PA.4	PRO 2



LEGENDE :

Moquette jaune 340

Moquette grise 910

Sol souple Tarkett excellence UNIS Dark grey

Peinture grise RAL 7037

Peinture SILO grise RAL 7042

Bouche pore

Résine grise RAL 7037

Résine jaune RAL 1032

SIKA ComfortFloor Pro RAL 7037

Carrelage (45x45) - SAMSARA PLOMB

Carrelage + étanchéité (45x45)-SAMSARA PLOMB

Carrelage (60x30) - SAMSARA PLOMB

Platelage bois - Mélèze

Granito existant conservé

Pleine terre

Lot sol souple - 11f

Lot peinture - 11a

Lot résine - 11d

Lot carrelage - 11c

Lot étanchéité - 4

Lot granito - 11e

BIBLIOTHEQUE UNIVERSITAIRE SHS PONT DE BOIS

PHASE PRO 2

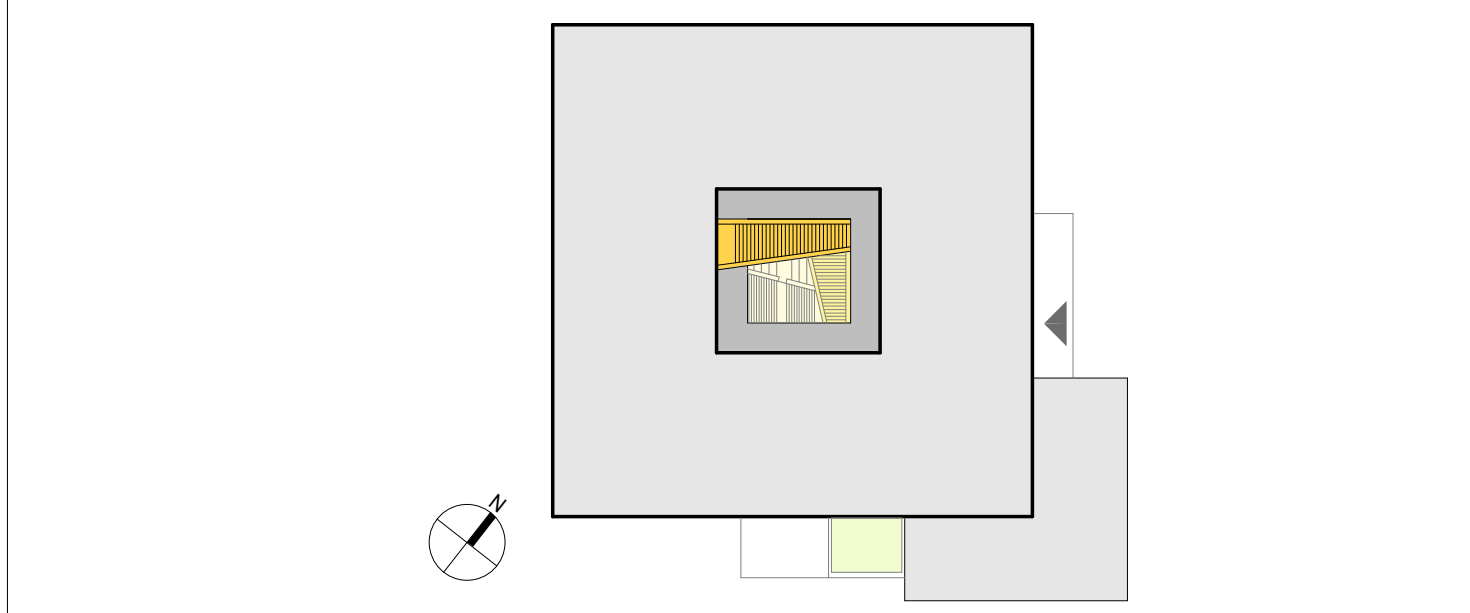

Université de Lille	MAITRE D'OUVRAGE	42 rue Paul Desverges 59000 LILLE	Tel : 03 20 29 95 20
CARTA - REICHEN ET ROBERT ASS.	ARCHITECTES URBANISTES	17 rue de la Chapelle 75014 PARIS	Tel : 01 45 41 47 48
RABOT DUTELLEUL	ENTREPRISE GENERALE	17 rue de la Chapelle 75014 PARIS	Tel : 03 20 81 53 53
CABRE	ENTREPRISE FACADE	234 rue de la Chapelle 59000 LILLE	Tel : 03 21 13 81 81
LIGNE ET COULEUR	AMO MOBLIER ET AMENAGEMENT DE L'ESPACE	234 rue de la Chapelle 59000 LILLE	Tel : 01 40 36 00 00
ETAMINE	BET ENVIRONNEMENTAL	Palais de la Bourse, 42 place de la Bourse 59000 LILLE	Tel : 04 37 45 34 20
VERDI INGENIERIE	BET TCE	60 rue de la Chapelle 59000 LILLE	Tel : 03 20 09 82 00
SIM ENGINEERING	BET ACOUSTIQUE	23 rue d'Anvers 59000 LILLE	Tel : 03 20 05 88 5
DAKIA	EXPLOITANT - MAINTENEUR	37 rue de la Chapelle 59000 LILLE	Tel : 03 20 63 42 42

Aménagement_Plan de niveau R+2 / Silo 7

EMETTEUR	CODE AFFAIRE	ECHELLE	FORMAT	INDICE	DATE	N° DE PLAN	PHASE
CA-RR	22017	1:100	A0	B	04/02/2025	DQAF-06.PA.5	PRO 2

Synthese nature et surface sol

Localisation	Zone	Niveaux	Surface (m²)	Revêtement sol
Sous station	Local technique	Vide sanitaire	487	Peinture
Local HTA	Local technique	Vide sanitaire	27,9	Beton
Local technique	Local technique	Vide sanitaire	1345	Pleine terre
H1.1 Station livraison / quai nord		RDJ	36,8	Peinture
H1.2 Zone de dechargement		RDJ	13	Peinture
SAS	Station livraison /quai	RDJ	5,8	Peinture
Circulation	Station livraison /quai	RDJ	13,6	Peinture
LTP VDI	Local technique	RDJ	22	Peinture
CFA	Local technique	RDJ	13,7	Peinture
TGS	Local technique	RDJ	9,2	Peinture
AGBT/TGBT	Local technique	RDJ	10,7	Peinture
B.E.S	Local technique	RDJ	11,9	Peinture
H2.3 Stock info	Local technique	RDJ	20,2	Peinture
X2.1 circulation		RDJ	46,3	Peinture
Cage escalier nord	Escalier nord	RDJ	54,58	Peinture
H3.2.1 Atelier maintenance		RDJ	31,4	Peinture
H3.2.2 Stock maintenance		RDJ	18,4	Peinture
H2.2 Stock gen		RDJ	71,1	Peinture
H3.1.3 Ent Relais	Local technique	RDJ	9,5	Peinture
H3.3.2 SAS F	Local technique	RDJ	8,1	Carrelage
H3.3.1 SAS H	Local technique	RDJ	8,3	Carrelage
H3.3.1B Vestiaire Homme		RDJ	3,3	Carrelage
H3.3.2B Vestiaire Femme		RDJ	3,3	Carrelage
H3.1.1 Autolaveuse		RDJ	11,6	Peinture
C1.2 Stock mob Evt		RDJ	23,4	Peinture
A2.8.1 Sanitaires		RDJ	19	Carrelage
X2.3 Circulation		RDJ	10,3	Peinture
X2.7 Circulation		RDJ	50,7	Resine sur béton
C2.1 Espace cafe/distrib		RDJ	44	Resine sur béton
A1.2.2 Animation/ Evenement		RDJ	175,7	Resine sur béton
C1.1 Espace detente		RDJ	153	Resine sur béton
C1.1 lieux d'animations		RDJ	146,5	Resine sur béton
H3.5 Dechets géné.	Local technique	RDJ	31,4	Carrelage
H2.5 Stock gros volume		RDJ	20,7	Peinture
H1.2 Zone de dechet		RDJ	29,8	Peinture
SAS	Station livraison sud	RDJ	6,09	Peinture
H1.1 Station livraison / quai	Station livraison sud	RDJ	65,3	Bouche pore
Circulation		RDJ	87,82	Resine sur béton
H3.4 Dechets rest.		RDJ	18,7	Carrelage
G1.1 Impr couleur		RDJ	84	Resine sur béton
G1.2 Num		RDJ	92,6	Resine sur béton
G1.3 Num. patr.		RDJ	11,7	Moquette
H2.4 Rebus		RDJ	18	Peinture
G3.1 Sanitaire H		RDJ	4,2	Carrelage
G3.2 Sanitaire F		RDJ	4,2	Carrelage
E2.2 Quarantaine		RDJ	35,5	Peinture
X2.6 Circulation		RDJ	21,7	Peinture
E2.1 Reception et tri		RDJ	72,2	Resine sur béton
Cage Escalier Est		RDJ	51,28	Granito
Cage Escalier Sud		RDJ	41	Granito
B5.1 Travail collaboratif		RDF	292,6	Moquette
A1.1 SAS		RDF	40,3	Resine sur béton
A2.7 Local SSI		RDF	16	Resine sur béton
B2.3 Regie		RDF	20,4	Resine sur béton
Cage Escalier ouest		RDF	24	Peinture
A1.2.1 Déambulation		RDF	593,7	Resine sur béton
B2.1 Espace événementiel		RDF	96,7	Resine sur béton
B1.1 Espace expo		RDF	167	Resine sur béton
Parvis d'entrée		RDF	215,4	Beton
Circulation IS		RDF	24,56	Resine sur béton
B1.2 Stock Mat Expo		RDF	53,3	Peinture
B2.2 Office		RDF	15,3	Carrelage
A3.1 Salle		RDF	265,3	Resine sur béton
A3.2 Service / caisse		RDF	33,6	Resine sur béton
A1.2.4 Bornes de prêt		RDF	24,8	Resine sur béton
A1.3.1 Front office		RDF	34,6	Resine sur béton
A1.2.3 Retrait		RDF	1,9	Resine sur béton
A2.2 Repro		RDF	25,2	Resine sur béton
A.1 Zone de travail sur l'obje	Learning Lab	RDF	126	Resine sur béton
B2.1 Circulation	Learning Lab	RDF	19	Resine sur béton
B1.2 Zone de stockage	Learning Lab	RDF	3	Peinture
B2.2 Zone de service	Learning Lab	RDF	3	Resine sur béton
A2 Zone de discours sur l'objet	Learning Lab	RDF	58	Resine sur béton
A2.3 et B.2.2 Mutualisation	Learning Lab	RDF	24	Peinture
A.3 Espace visualitation de l'objet	Learning Lab	RDF	27	Resine sur béton
H3.1.2 Entreprot relais	Learning Lab	RDF	10	Peinture
Circulation		RDF	43	Peinture
A2.4.1 Sanitaire F		RDF	49,5	Carrelage
Cage escalier nord		RDF	21,86	Peinture
Cage escalier Est		RDF	61	Granito
Cage escalier Sud		RDF	59	Granito
A3.3.3 Local dechet relais	Local technique	RDF	5,7	Carrelage
X3.2 Circulation		RDF	25,4	Carrelage
A3.3.2 Stock bacs		RDF	5,5	Carrelage
A3.3.1 Office / stock		RDF	47,9	Carrelage

A3.3.4 Vestiaire pers.		RDF	13,3	Carrelage
LTS	Local technique	RDF	20,3	Peinture
A1.3.3 Back office		RDF	29,5	Peinture
A1.4 Aut. de retour		RDF	26,3	Peinture
Escalier métallique	Atrium	RDF	52,64	Resine sur béton
Terrasse	Terrasse sud	RDF	125	Platelage bois
D1.3 Plan de consultation recherche		R+1	278,2	Moquette
D1.1 Foyer/Valorisation		R+1	53,7	Moquette
D1.2.1.1 Espace de convivialité		R+1	21,9	Moquette
D1.2.1.2 Espace de convivialité		R+1	28	Sol souple
D1.2.2 Office		R+1	12,2	Sol souple
X5.2 Circulation		R+1	40,7	Moquette
D2.1 Salle de reunion		R+1	38,3	Moquette
D2.3 Salle de projet L		R+1	58,4	Moquette
D2.2 S projet M		R+1	33,9	Moquette
C3.7 Consultation fonds patri		R+1	38,2	Moquette
X5.3 Circulation		R+1	30,6	Moquette
C3.2 Borne de prêt		R+1	5,7	Moquette
C3.1 Poste d'assis		R+1	10,5	Moquette
C3.3.5 Langues et littérature		R+1	523	Moquette
X5.1 Circulation		R+1	78,7	Moquette
C4.1 Salle 1pl		R+1	28,7	Moquette
C4.3 Salle 6pl		R+1	58,6	Moquette
X5.4 Circulation		R+1	15,15	Moquette
A2.5.1 Sanitaire H		R+1	43,9	Carrelage
C3.3.4		R+1	453,2	Moquette
H3.1.2 Entreprot relais		R+1	8,9	Peinture
C3.3.3 Arts		R+1	727,1	Moquette
C4.2 Salle 4pl		R+1	44,5	Moquette
C4.3 Salle 6pl		R+1	154,4	Moquette
LTS	Local technique	R+1	18,5	Peinture
Cage escalier nord		R+1	32,39	Peinture
Coursive		R+1	349,46	Moquette
Cage escalier ouest		R+1	29,08	Resine sur béton
Cage escalier Sud		R+1	59	Granito
Cage escalier Est		R+1	36,84	Granito
Loggia Sud		R+1	50,31	Platelage bois
C3.3.2 Psycho et philo		R+2	433,7	Moquette
C4.1 Salle 1pl		R+2	22,3	Moquette
H3.1.2 Entreprot relais		R+2	7,2	Peinture
C3.1 Poste d'assis		R+2	12	Moquette
C3.2 Borne de prêt		R+2	1,7	Moquette
C3.3.1 Sciences sociales		R+2	643,3	Moquette
C4.3 Salle 6pl		R+2	78,2	Moquette
Local LTS	Local technique	R+2	18,6	Peinture
A2.6.1 Sanitaire		R+2	43,3	Carrelage
F1.6 Bur.pays.8pers		R+2	90,7	Moquette
X7.4 Circulation		R+2	7,6	Moquette
F1.3.2 Bureau 3p		R+2	79,9	Moquette
F1.6 Bur.pays.8pers		R+2	84,7	Moquette
F3.10 Repli		R+2	24,4	Moquette
F3.10 Repro		R+2	8,3	Moquette
X7.6 Circulation		R+2	84,3	Moquette
F3.3 Bureau nomade		R+2	25,6	Moquette
F3.5 Salle de reunion / formation		R+2	74,9	Moquette
F1.6 Bur.pays.6pers		R+2	49,7	Moquette
F1.3.1 Bur 2p		R+2	35,2	Moquette
F1.3.3 Bur 5p		R+2	37,7	Moquette
X7.7 Circulation		R+2	98,5	Moquette
F1.2 Bureau individuel		R+2	70,3	Moquette
F1.3.3 Bureau 5p		R+2	38,4	Moquette
F1.3.3 Bureau 4p		R+2	166,4	Moquette
F3.9.2 Sanitaire F		R+2	11,8	Carrelage
F3.9.1 Sanitaire H		R+2	11,7	Carrelage
F3.7.2b Douche F		R+2	6,5	Carrelage
F3.7.1b Douche H		R+2	6,5	Carrelage
F3.7.2 Sas F		R+2	6,5	Carrelage
F3.7.1 Sas H		R+2	6,8	Carrelage
X7.2 Circulation		R+2	76,8	Moquette
F3.2 Salle reunion 10pl		R+2	16	Moquette
F3.1 Coin salon		R+2	32,5	Moquette
F3.8 Stock admin		R+2	13	Peinture
F3.6 Salle de reunion 6p		R+2	13,6	Moquette
F1.1 Bureau direction		R+2	15,1	Moquette
X7.1 Circulation		R+2	75,3	Moquette
F3.1 Repro		R+2	1,6	Moquette
F3.4 Office/Foyer personnel		R+2	77,5	Moquette
F2.2 Bureau pays. PUS 9p		R+2	77,4	Moquette
F2.1 Bureau PUS		R+2	16,3	Moquette
F2.5 Bur. DGD Num 2p		R+2	20,9	Moquette
Loggia		R+2	72,66	Platelage bois
Cage escalier ouest		R+2	29,08	Peinture
Cage escalier Sud		R+2	59	Granito
Cage escalier Est		R+2	36,84	Granito
Cage escalier nord		R+2	32,39	Peinture
Escalier métallique	Atrium	R+2	79,04	Resine sur béton
E1.1 Fonds de courant silo 1A		Silo 1	342,9	Peinture
E1.1 Fonds de courant silo 1B		Silo 1	323,9	Peinture
SAS		Silo 1	22,8	Peinture
SAS		Silo 1	27,26	Peinture
Cage escalier 1A		Silo 1	20,85	Peinture
Cage escalier 1B		Silo 1	20,54	Peinture

SAS		Silo 2	42,6	Peinture
Circulation		Silo 2	18,57	Peinture
E2.4 Reserve tampon		Silo 2	81,2	Peinture
E1.1 Fonds courant Silo 2B		Silo 2	287,8	Peinture
E1.1 Fonds courant Silo 2A		Silo 2	250,1	Peinture
SAS		Silo 2	34,98	Peinture
Cage escalier 2A		Silo 2	7	Peinture
Cage escalier 2B		Silo 2	7,85	Peinture
SAS		Silo 3	34,46	Peinture
SAS		Silo 3	24,34	Peinture
E1.1 Fonds courant Silo 3B		Silo 3	324,5	Peinture
E1.1 Fonds courant Silo 3A		Silo 3	345,7	Peinture
Cage escalier 3A		Silo 3	6,89	Peinture
Cage escalier 3B		Silo 3	6,85	Peinture
SAS		Silo 4	22,8	Peinture
SAS		Silo 4	27,26	Peinture
E1.1 Fonds courant Silo 4B		Silo 4	324,5	Peinture
E1.1 Fonds courant Silo 4A		Silo 4	345,7	Peinture
Cage escalier 4A		Silo 4	6,89	Peinture
Cage escalier 4B		Silo 4	6,85	Peinture
SAS		Silo 5	22,8	Peinture
SAS		Silo 5	27,26	Peinture
E1.1 Fonds courant Silo 5B		Silo 5	412,9	Peinture
E1.1 Fonds courant Silo 5A		Silo 5	246,5	Peinture
Cage escalier 5A		Silo 5	6,89	Peinture
Cage escalier 5B		Silo 5	6,85	Peinture
LT	Local technique	Silo 5	7,3	Peinture
SAS		Silo 6	22,8	Peinture
SAS		Silo 6	27,26	Peinture
E1.1 Fonds courant Silo 6B		Silo 6	324,6	Peinture
E1.1 Fonds courant Silo 6A		Silo 6	345,6	Peinture
Cage escalier 6A		Silo 6	6,89	Peinture
Cage escalier 6B		Silo 6	6,85	Peinture
SAS		Silo 7	33,57	Peinture
E1.3.1 Microf. Meres		Silo 7	25,1	Peinture
E1.1 Fonds courant Silo 7		Silo 7	157,3	Peinture
E1.3.2 Micro. De consult		Silo 7	9,9	Peinture
Cage escalier		Silo 7	6,89	Peinture
Onduleur	Local technique	Silo 7	6,3	Peinture
SAS		Silo 8	7,08	Peinture
Cage escalier		Silo 8	7,22	Peinture
E.1 Local chariot		Silo 8	32	Peinture
LT	Local technique	Silo 8	178,74	Etanchéité monocouche

Synthese finale :

	Moquette	Resine	Peinture	Platelage bois	Carrelage	Sol souple	Granito	Bouche pore	Beton
Vide sanitaire			487						27,9
RDJ	11,7	906,52	565,27		100,5		92,28	65,3	
RDF	292,6	1629,7	255,26	125	162,6		120		215,4
R+1	3042,91	29,08	59,79	50,31	43,9	40,2	95,84		
R+2	2590,8	79,04	100,27	72,66	93,1		95,84		
SILO			4714,95						
Total :	5938,01	2644,34	6182,54	247,97	400,1	40,2	403,96	65,3	215,4